



**Município de Campo Bom
Estado do Rio Grande do Sul – Brasil**

Ofício nº 113/2024.GAB.PREF.

Campo Bom, 10 de abril de 2024.

Ao Exmo. Senhor
Vereador Professor JEFERSON NUNES
PRESIDENTE da Câmara Municipal de Vereadores
NESTA CIDADE

Assunto: **Veto ao Projeto de Lei nº 005/2024, de 08 de março de 2024.**

Colenda Câmara Municipal de Vereadores,
Excelentíssimo Senhor Presidente,

Ao cumprimentá-los cordialmente, apresentamos VETO TOTAL ao Projeto de Lei nº 005/2024, aprovado em sessão plenária, por essa Casa Legislativa.

O referido projeto denomina Rua “03” do Plano Diretor, trecho entre a Avenida dos Municípios e a Rua “03” do Loteamento Vista Alegre Bairro 4 Colônias, de Rua “NELSI MARIA GOTTLIEB”.

A rua referida ainda não possui nome. No entanto, a localização, descrita no Projeto de Lei nº 005/2024, está em desacordo com o atual Plano Diretor.

Ademais, o próprio mapa atualizado, em anexo, demonstra dito equívoco.
Portanto, com estas razões, apresentamos o Veto ao Projeto de Lei nº 005/2024.
Certos de contarmos com sua compreensão, desde já agradecemos.

Atenciosamente,

LUCIANO LIBÓRIO BAPTISTA ORSI,
Prefeito Municipal.



RUA "03" -
 TRECHO ENTRE A QUADRA 04, LOTE 7 DE PROPRIEDADE DE GOTTLIEB
 EMPREENDIMENTOS IMOBILIÁRIOS LTDA E TERRAS DE CAMPO
 BOM PARTICIPAÇÕES LTDA.
 ENTRE AS QUADRAS 12, 13, 14, 15 E 16 DO NOVO PLANO DIRETOR
 LOTEAMENTO - VISTA ALEGRE
 BAIRRO QUATRO COLÔNIAS

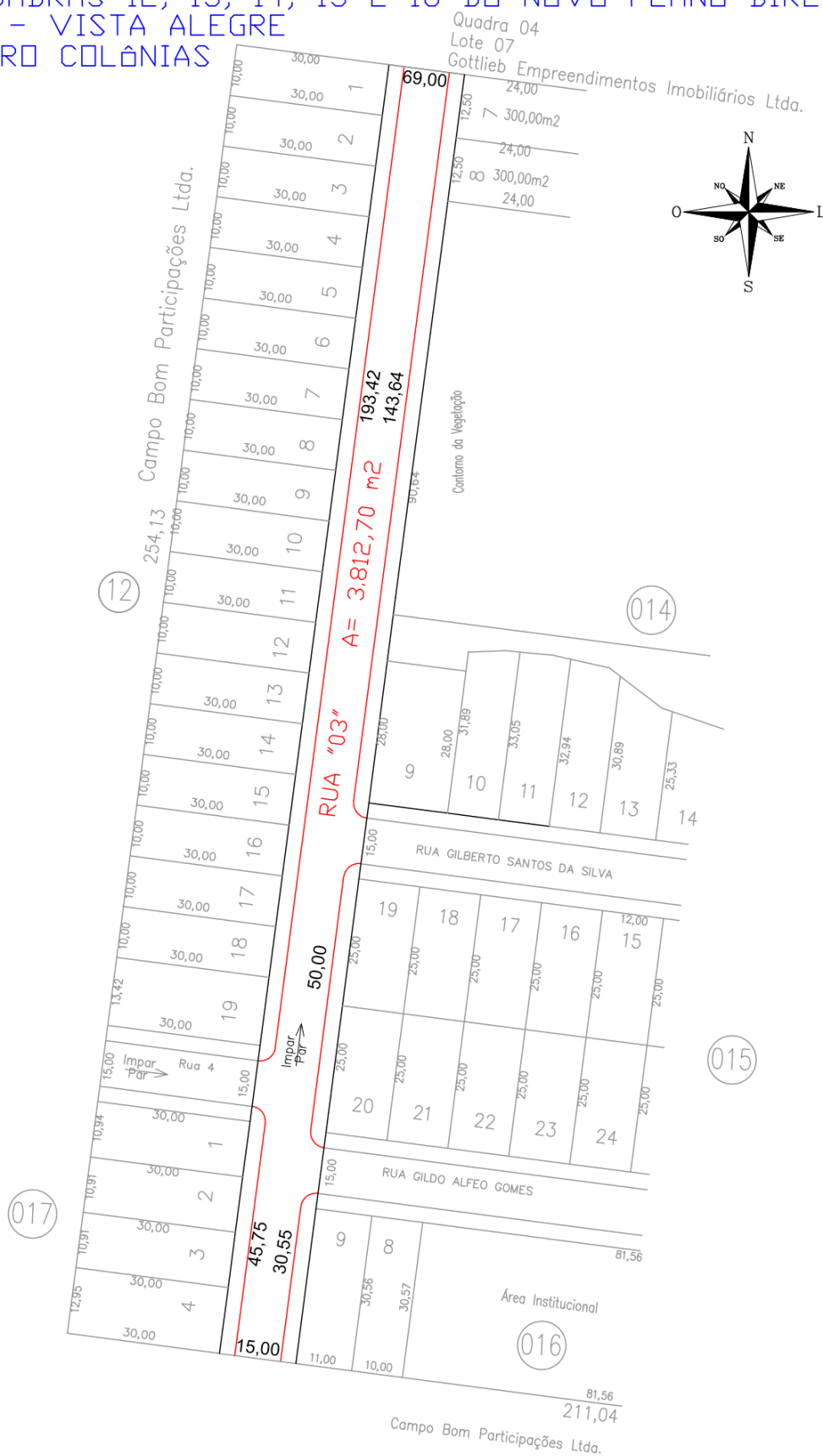

PREFEITURA MUNICIPAL DE CAMPO BOM

DATA	ESCALA	DESENHO	VISTO
Março/2024	1/1.250	Leonardo Frantz	





VERIFICAÇÃO DAS ASSINATURAS



Código para verificação: 1800-5E42-AC62-1BAE

Este documento foi assinado digitalmente pelos seguintes signatários nas datas indicadas:

- ✓ LUCIANO LIBORIO BAPTISTA ORSI (CPF 440.XXX.XXX-25) em 11/04/2024 11:53:45 (GMT-03:00)
Papel: Assinante
Emitido por: Sub-Autoridade Certificadora 1Doc (Assinatura 1Doc)

Para verificar a validade das assinaturas, acesse a Central de Verificação por meio do link:

<https://campobom.1doc.com.br/verificacao/1800-5E42-AC62-1BAE>