

27 ABR 2017

0002



# Câmara de Vereadores



MUNICÍPIO DE CAMPO BOM - RS

Campo Bom, 26 de abril de 2017.

## REQUERIMENTO

Excelentíssimo Senhor Maximiliano Messias de Souza  
Presidente da Câmara Municipal de Campo Bom/RS

O vereador que subscreve requer que após trâmites regimentais, seja analisado o requerimento abaixo declinado, e se acatado e aprovado, seja encaminhado ao Poder Executivo.

Atenciosamente, renovando votos de estima e apreço. Sendo o que tinha, subscrevo-me.

Vereador Paulo Tigre  
Líder de Bancada do PMDB

PROJETO DE LEI nº \_\_\_\_\_, de 26 de abril de 2017.

**“DISPÕE SOBRE O TOMBAMENTO DO PRÉDIO  
DA ANTIGA ESTAÇÃO FERROVIÁRIA DE CAMPO BOM  
E DÁ OUTRAS PROVIDÊNCIAS.”**



@pctigre



#paulotigre15



@paulotigre



www.paulotigre.com.br

*Aprovado por unanimidade*

A Câmara Municipal de Campo Bom decreta:

**Art. 1º** Ficam tombados, como patrimônio histórico do Município de Campo Bom, o prédio da antiga Estação Ferroviária de Campo Bom.

**Art.2º** O tombamento do referido prédio tem o propósito de proteger o imóvel, nos limites previstos nas legislações federal, estadual e municipal de tombamento, para evitar a sua descaracterização sem padrões e critérios; bem como em adequá-la aos pré-requisitos necessários a obtenção de recursos para sua restauração e manutenção via leis de incentivo a cultura e preservação do Patrimônio Histórico e Cultural da Humanidade.

**Art. 3º** Ficam impostas ao prédio da antiga Estação Ferroviária de Campo Bom as restrições necessárias à preservação de seu aspecto urbanístico-histórico original.

**Art. 4º** As despesas dessa Lei, serão custeadas pelo orçamento municipal.

**Art. 5º** Essa Lei entra em vigor na data de sua publicação.



@pctigre



#paulotigre15



@paulotigre



www.paulotigre.com.br

## JUSTIFICATIVA:

O objetivo desta Lei é assegurar agora e para futuras gerações a possibilidade de manter viva sua história, do período em que as principais riquezas de Campo Bom passavam pelos trilhos da antiga estrada ferroviária do Vale dos Sinos. A maior parte do acervo foi doada por moradores que ainda guardavam lembranças do antigo meio de transporte, que funcionou entre 1935 e 1963 e que ligava a cidade aos municípios de São Leopoldo a Taquara. No local estão expostas peças como trilhos, dormentes, documentos, fotografias e painéis explicativos. Torna-se importante o tombamento do prédio da Antiga Estação Ferroviária para que ocorra a preservação do aspecto urbanístico-histórico original do local.



## HISTÓRICO

O prédio, que atualmente, dá lugar ao Centro Municipal de Informação e Ludicidade (Cemil) Dr. Liberato, guarda em todos os seus cantos um pouco da história da cidade, que inclusive sediou a Prefeitura e a Biblioteca Municipal. Hoje, após a reforma em 2015, tem elevador e espaços com acessibilidade, porém, sem perder o seu estilo original.

Com o investimento de cerca de R\$ 300 mil, a obra eleita pela comunidade no Conselho Comunitário contempla até a instalação de um elevador com acessibilidade, para aqueles que querem utilizar os espaços do segundo andar do prédio, mas que não podem usar as escadas. Também serão construídos um banheiro acessível e uma rampa de entrada, pela Avenida Adriano Dias.



@pctigre



#paulotigre15



@paulotigre



www.paulotigre.com.br

Além das novas construções, diversos reparos foram feitos para revitalizar o prédio, deixando-o com as pinturas internas e externas iguais à original, no tempo em que ainda abrigava a estação ferroviária da cidade, com cores mais claras e que remetem a prédios antigos. Revisão e conserto de esquadrias e reparos nas madeiras do assoalho e forro também serão feitos.

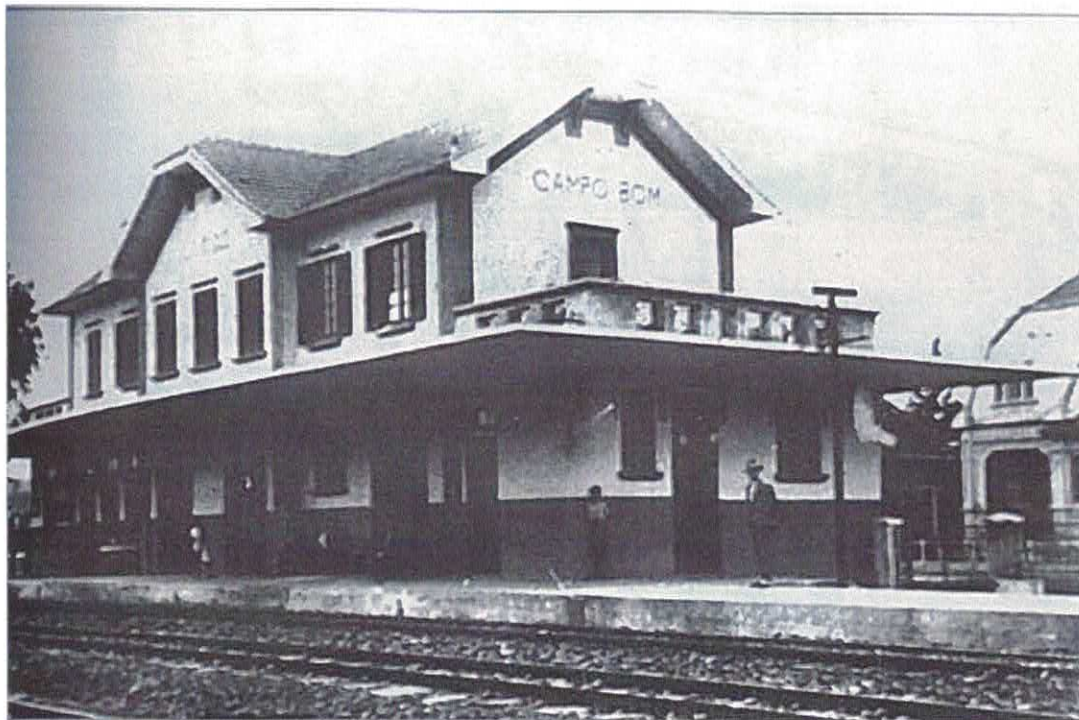

@pctigre



#paulotigre15



@paulotigre



www.paulotigre.com.br

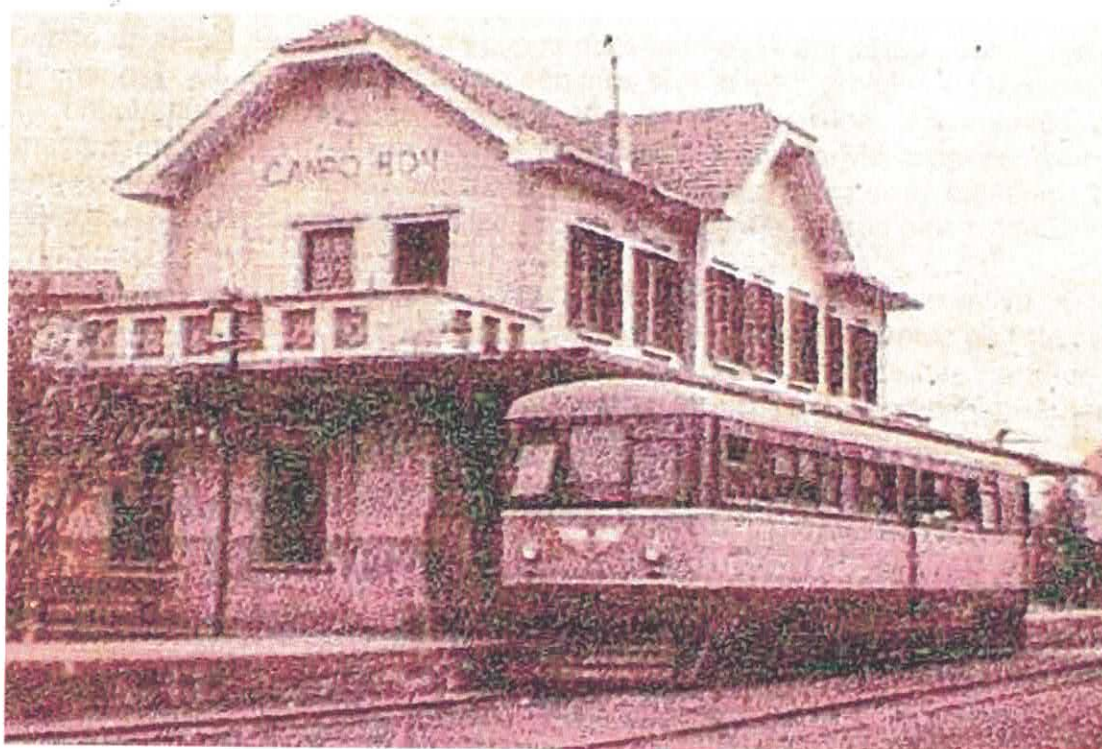

### ESPAÇOS DO CEMIL

O antigo prédio abriga espaços que abusam da tecnologia, como o Telecentro Comunitário, que conta com diversos computadores para a utilização da comunidade, onde as pessoas podem ter acesso à internet sem custo nenhum. Esse é um dos serviços mais procurados no Cemil e pode ser utilizado em diversos horários durante a semana. No Telecentro também são oferecidos cursos básicos de informática gratuitos aos moradores.



@pctigre



#paulotigre15



@paulotigre



www.paulotigre.com.br

Dentro do Cemil há também um espaço planejado e desenvolvido apenas para as crianças: a brinquedoteca. Lá os pequenos têm acesso gratuito a um acervo de brinquedos pedagógicos variados. Peças como trilhos, documentos e imagens antigas do trem em Campo Bom fazem parte do Memorial do Trem, espaço do Cemil que tem a finalidade de resgatar, por meio de documentos e objetos, a história desse meio de locomoção que um dia passou pela cidade.

Sendo assim, é de vital importância para a memória coletiva e a proteção da história da cidade e região, a inclusão destes elementos na lista de proteção do Patrimônio Arquitetônico de Campo Bom, a fim de que no futuro sua visualização não seja obstruída por outras edificações que venham a ser erguidas no perímetro.

Diante do exposto, venho requerer o apoio dos nobres Pares à apreciação da presente proposição com o intuito de aprová-la.

Sala Presidente Vargas, 26 de abril de 2017.

---

Vereador Paulo Tigre  
Líder de Bancada do PMDB



@pctigre



#paulotigre15



@paulotigre



www.paulotigre.com.br