



**ASPEUR “Associação Pró-Ensino Superior em Novo Hamburgo”**  
 Mantenedora da Universidade Feevale

**CONSELHO DE ADMINISTRAÇÃO**  
**GESTÃO 2021 – 2024**

| NOME                          | CARGO           | DATA DE NASCIMENTO | CPF            | RG         | PROFISSÃO                 |
|-------------------------------|-----------------|--------------------|----------------|------------|---------------------------|
| Marcelo Clark Alves           | Presidente      | 25/01/1967         | 514.007.310-20 | 4031033543 | Empresário                |
| Everton Luis Meinhart         | Vice-Presidente | 11/11/1970         | 596.651.570-00 | 1031077397 | Administrador             |
| José Leonardo Metzger         | Tesoureiro      | 16/09/1954         | 165.622.830-00 | 9002730027 | Administrador             |
| Sérgio Davi Petelfi           | Vice-Tesoureiro | 23/06/1949         | 063.370.310-91 | 1006726242 | Administrador/ Aposentado |
| Luiz Ricardo Bohrer           | Secretário      | 02/09/1959         | 296.661.470-68 | 7010301369 | Administrador             |
| Milton José Killing           | Vice-Secretário | 23/08/1960         | 393.841.870-20 | 4010240218 | Empresário                |
| Eduardo Renato Kunst          | Conselheiro     | 29/07/1967         | 457.242.960-04 | 5007663361 | Administrador             |
| Débora Maria Kehl Trierweiler | Conselheiro     | 15/05/1961         | 353.029.680-53 | 5013258966 | Farmacêutica              |
| Roberto Cardoso               | Conselheiro     | 04/08/1944         | 011.121.470-04 | 6003289433 | Administrador /aposentado |
| Clair Matter Mapelli          | Conselheiro     | 22/12/1972         | 610.891.250-20 | 4041905714 | Contadora/advogada        |
| Ivo Oscar Sperb               | Conselheiro     | 06/02/1949         | 150.935.060-87 | 4003040609 | Administrador             |

**ASPEUR “Associação Pró-Ensino Superior em Novo Hamburgo”**

Câmpus I • Av. Dr. Maurício Cardoso, 510 • Hamburgo Velho • Novo Hamburgo/RS • CEP 93510-235  
 Câmpus II • ERS-239, 2755 • Novo Hamburgo/RS • CEP 93025-075 • 1 51 3562.8900 • www.feevale.br  
 Câmpus III • Av. Edgar Hoffmeister, 500 • Zona Industrial Norte • Campo Bom/RS • CEP 93700-000

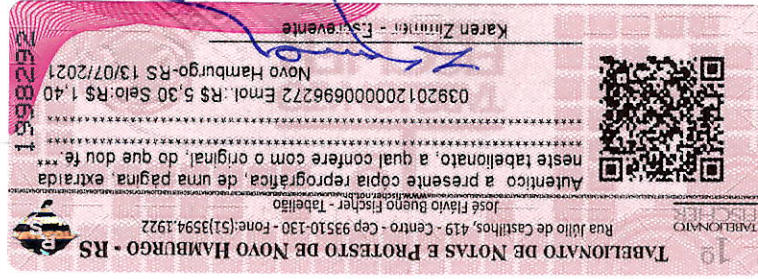



Mantenedora da Universidade Feevale

### CONSELHO FISCAL – TITULARES GESTÃO 2021 – 2024

| NOME                  | CARGO             | DATA DE NASCIMENTO | CPF            | RG                | PROFISSÃO      |
|-----------------------|-------------------|--------------------|----------------|-------------------|----------------|
| Márcio André Arnold   | Coordenador       | 05/06/1973         | 671.405.990-68 | 6039274227        | Contador       |
| Márcio Luis Schneider | Vice -Coordenador | 27/12/1970         | 596.410.530-00 | CRC-RS 071876/O-1 | Contador       |
| Dionísio Kipper       | Conselheiro       | 22/03/1954         | 166.873.700-06 | 1008831834        | Contador       |
| Rejane Müller         | Conselheira       | 30/12/1961         | 350.679.000-59 | 3002080475        | Administradora |
| Sara Heckler Felippio | Conselheira       | 20/12/1960         | 328.993.430.68 | 9016097091        | Contadora      |

### CONSELHO FISCAL – SUPLENTES GESTÃO 2021 – 2024

| NOME                  | CARGO       | DATA DE NASCIMENTO | CPF            | RG         | PROFISSÃO               |
|-----------------------|-------------|--------------------|----------------|------------|-------------------------|
| Carlos Roberto Escher | Conselheiro | 14/02/1965         | 416.641.750-91 | 5018146232 | Administrador           |
| Clóvis Bondan         | Conselheiro | 10/10/1944         | 135.421.680-68 | 2023293513 | Administrador           |
| José Gilberto Zorzo   | Conselheiro | 17/03/1963         | 375.243.720-00 | 9023875066 | Diretor Superintendente |
| Mauro de Paula        | Conselheiro | 14/11/1968         | 473.573.550-04 | 2034456448 | Engenheiro Mecânico     |
| Rui Bergesch          | Conselheiro | 09/05/1955         | 175.141.500-72 | 6003977938 | Contador                |

### CONSELHO CONSULTIVO – TITULARES GESTÃO 2021 – 2024

Câmpus I • Av. Dr. Maurício Cardoso, 510 • Hamburgo Velho • Novo Hamburgo/RS • CEP 93510-235  
Câmpus II • ERS-336, 2735 • Novo Hamburgo/RS • CEP 93525-035 • Fone: 51 3566-6800 • www.feevale.br  
Câmpus III • Av. Edgar Hoffmeister, 500 • Zona Industrial Norte • Campo Bom/RS • CEP 93700-000

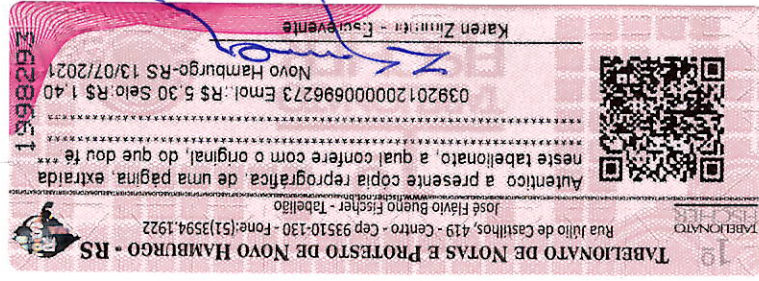

EF 202



| NOME                      | CARGO           | DATA DE NASCIMENTO | CPF            | RG         | PROFISSÃO             |
|---------------------------|-----------------|--------------------|----------------|------------|-----------------------|
| Agostinho França da Silva | Presidente      | 07/09/1951         | 091.084.400-34 | 2022749821 | Administrador         |
| Renato Raymundo Pilger    | Vice-Presidente | 12/07/1946         | 019.376.850-04 | 4033204977 | Arquiteto e Urbanista |
| Adriano Gothardo Fleck    | Conselheiro     | 01/09/1960         | 356.315.030-34 | 5020344544 | Administrador         |
| Claudio Bondan            | Conselheiro     | 10/10/1944         | 113.460.860-87 | 8015176228 | Administrador         |
| Eneidas Walter Jung       | Conselheiro     | 24/10/1965         | 453.915.130-49 | 1028834412 | Advogado              |
| Heinz Drews               | Conselheiro     | 06/01/1941         | 003.576.770-72 | 8009975403 | Comerciante           |
| Ivo Marx                  | Conselheiro     | 09/12/1950         | 105.129.930-68 | 5005805717 | Administrador         |

**CONSELHO CONSULTIVO – SUPLENTE  
GESTÃO 2021 – 2024**

| NOME                                     | CARGO       | DATA DE NASCIMENTO | CPF             | RG         | PROFISSÃO        |
|--|-------------|--------------------|-----------------|------------|------------------|
| Liliana Regina Ramos                     | Conselheira | 20/10/1960         | 403.226.530-53  | 1008966151 | Contadora        |
| Gustavo Eduardo Gardini dos Santos       | Conselheiro | 06/10/1974         | 353.197.120-49  | 1047292667 | Advogado         |
| João Osório dos Reis                     | Conselheiro | 24/10/1940         | 073.959.900-30  | 9002139955 | Médico           |
| Luciano Pires Duarte                     | Conselheiro | 02/01/1983         | 003.056.680-05  | 1065376475 | Médico           |
| Norberto Hugo Nast                       | Conselheiro | 30/07/1952         | 113.378.420-87  | 8002734583 | Advogado         |
| Pastor Mauros Wering                     | Conselheiro | 21/08/1961         | 381.196.250-72  | 1.220.025  | Pastor           |
| Frederico Machado Van Den Eeden da Costa | Conselheiro | 19/04/1992         | 0314.249.420-35 | 3103696625 | Engenheiro Civil |

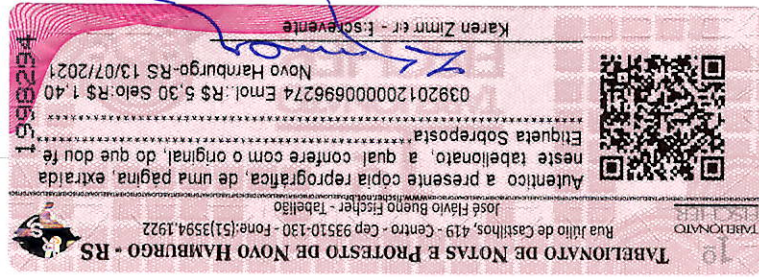

**REGISTRO DE TITULOS, DOCUMENTOS E PESSOAS JURIDICAS DE NOVO HAMBURGO**  
Rua Bento Gonçalves, 510 - Centro - Novo Hamburgo/RS  
CPF: 033.10.345-0001 (51) 3594.7738  
Oficial de Registro: Walter da Cunha Pinheiro

**Patricia Teixeira da Silva**  
Escritora Autorizada

Certifico que o presente DOCUMENTO foi averbado nesta data na pasta da ASSOCIAÇÃO PRÓ - ENSINO SUPERIOR EM NOVO HAMBURGO - ASPEUR, inscrita neste serviço no Livro A-01 do Registro Civil de Pessoas Jurídicas, desta Serventia de Novo Hamburgo/RS, sob nº 281, às folhas 93, Dou Fé, Novo Hamburgo, 12 de julho de 2021.

Patricia Teixeira da Silva – Escrivente Autorizada



303